

madameliss **MAR**
COSMETICS
más que un
alisado



PASO A PASO TRATAMIENTO DE KERATINA

Madame Liss es un tratamiento alisador indicado para cabellos rizados o rebeldes que quieren reducir el volumen y eliminar el encrespamiento. Este tratamiento proporciona una reparación en las partes más débiles del cabello, consiguiendo un efecto alisado, sin encrespamiento, aportando brillo y suavidad. Madame Liss está compuesto por **dos productos**.

- Champú dilatador de cutículas
- Crema reductora de volumen



ALISADO MADAME LISS

CHAMPÚ DILATADOR DE CUTÍCULAS

Champú de limpieza profunda que prepara el cabello para el posterior tratamiento, abriendo la cutícula y eliminando los residuos.

Formatos: 1000ml y 500ml





CREMA REDUCTORA DE VOLUMEN

Compuesta por proteínas, vitaminas y aceites naturales, que reducen el encrespamiento, dejando el cabello con un efecto alisado y aportando brillo e hidratación.

Es un tratamiento adecuado para todo tipo de cabellos, que repara y mejora la textura notablemente.

Formatos: 1000ml y 500ml

MANTENIMIENTO EN CASA

CHAMPÚ POST KERATINA

Limpia profundamente y purifica el cabello. Enriquecido con aceite de cártamo y aceite de coco, que restaura la suavidad y flexibilidad natural del cabello, nutriéndolo en profundidad sin apelmazar.

Formato: 350 ml



MASCARILLA POST KERATINA

Contiene agentes con alto poder hidratante y restaurador. Rica en aceite de cártamo y coco que nutren el cabello tratado con Madame Liss. Devuelve la flexibilidad al cabello y tiene acción anti-crepamiento.

Formato: 350 ml



01

LAVADO

Lavar el cabello con el Champú Dilatador de Cutículas, de 2 a 3 pasadas, para eliminar los residuos y abrir la cutícula. Aclarar abundantemente y no aplicar acondicionador ni ningún otro producto.

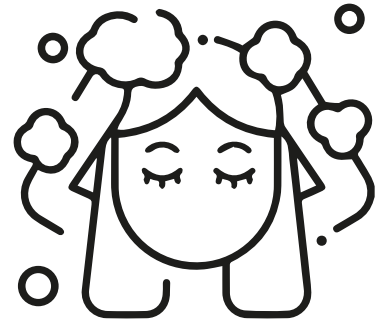

02

APLICACIÓN

Secar el cabello un 100% y dividirlo en 4 partes. Comenzar a aplicar el tratamiento por la nuca en secciones muy finas a 1 cm de la raíz hasta las puntas. Aplicar con una paletina, ayudándonos con un peine espeso para repartir el producto uniformemente. Una vez aplicado, dejar actuar 20 minutos.

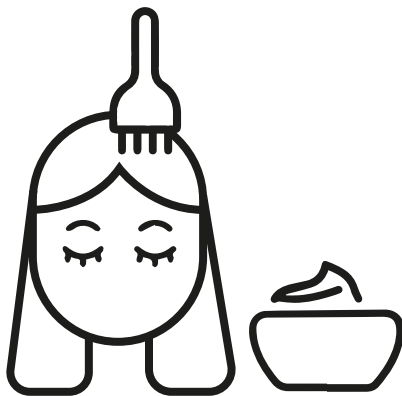

03

SELLADO TÉRMICO

Una vez finalizado el tiempo de exposición, secar el cabello al 100% y dividir en 4 partes.

Comenzar el sellado por la nuca, en secciones muy finas y pasar la plancha entre 7 y 10 pasadas por cada mechón. La temperatura de la plancha oscilará entre 180° y 230°, dependiendo de la porosidad del cabello.

A mayor porosidad, menor temperatura.

Una vez finalizado el planchado, enjuagar solo con agua y realizar un secado liso sin plancha.

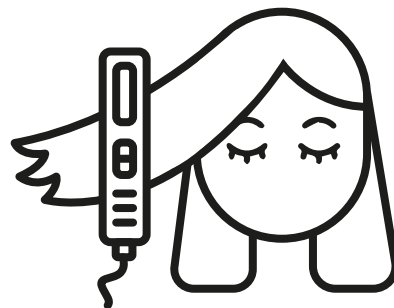

PRECAUCIONES DE USO

- / Utilizar guantes.
- / No usar con la piel irritada.
- / Evitar el contacto con los ojos. En caso de contacto, aclarar abundantemente.
- / No indicado para embarazadas ni menores de 14 años.

madameliss
MAR
COSMETICS